

REGIONE PIEMONTE
CITTÀ METROPOLITANA
DI TORINO



PRGC
RIVAROLO
CANAVESE

VARIANTE GENERALE
PROGETTO DEFINITIVO
APPROVATA CON D.C.C. N° _____ DEL _____

C.7
SCALA 1:10.000

**RICOGNIZIONE
DELLE ATTIVITA'
INDUSTRIALI E
ARTIGIANALI ESISTENTI**

Arch. Gian Carlo Paglia
Arch. Maria Luisa Paglia
Arch. Valeria Santoro

STUDIO ASSOCIATO ARCHITETTI PAGLIA
progettazione e consulenza urbanistica
via per Cuneo 5 - AGUIE / via Cuneo 4 - TORINO
t. 0112.380136 - studio@architettopaglia.it
www.architettopaglia.it

con
Arch. Anna Maria Donetti
Geom. Luca Frasca
Arch. Pian. Samantha Machetto

GEOLOGIA
Dott. Geol. Maurizio Campa
Dott. Geol. Fabrizio Vigna
Via Gallo Peca, 24
10066 - RIVAROLO CANAVESE (TO)

IDRAULICA
STUDIO ASSOCIATO ENVHYDRO
Ing. Roberto Sessena
Via C. Giulio, 9
10066 - RIVAROLO CANAVESE (TO)

ACUSTICA
Risorsa e Ambiente s.r.l.
via del Sole 21 - 20129 Milano
tel. 02.476.20000
info@risorsaambiente.it

IL PROGETTISTA
Arch. Gian Carlo Paglia

IL SINDACO
Dott. Alberto Rostagno

L'ASSESSORE
ALL'URBANISTICA
Arch. Francesco Diemoz

IL SEGRETARIO
Dott. Aldo Maggio

IL RESPONSABILE
DEL PROCEDIMENTO
Arch. Linda Palese

AGGIORNAMENTO CARTOGRAFICO A CURA DEL COMUNE (AGOSTO 2017)

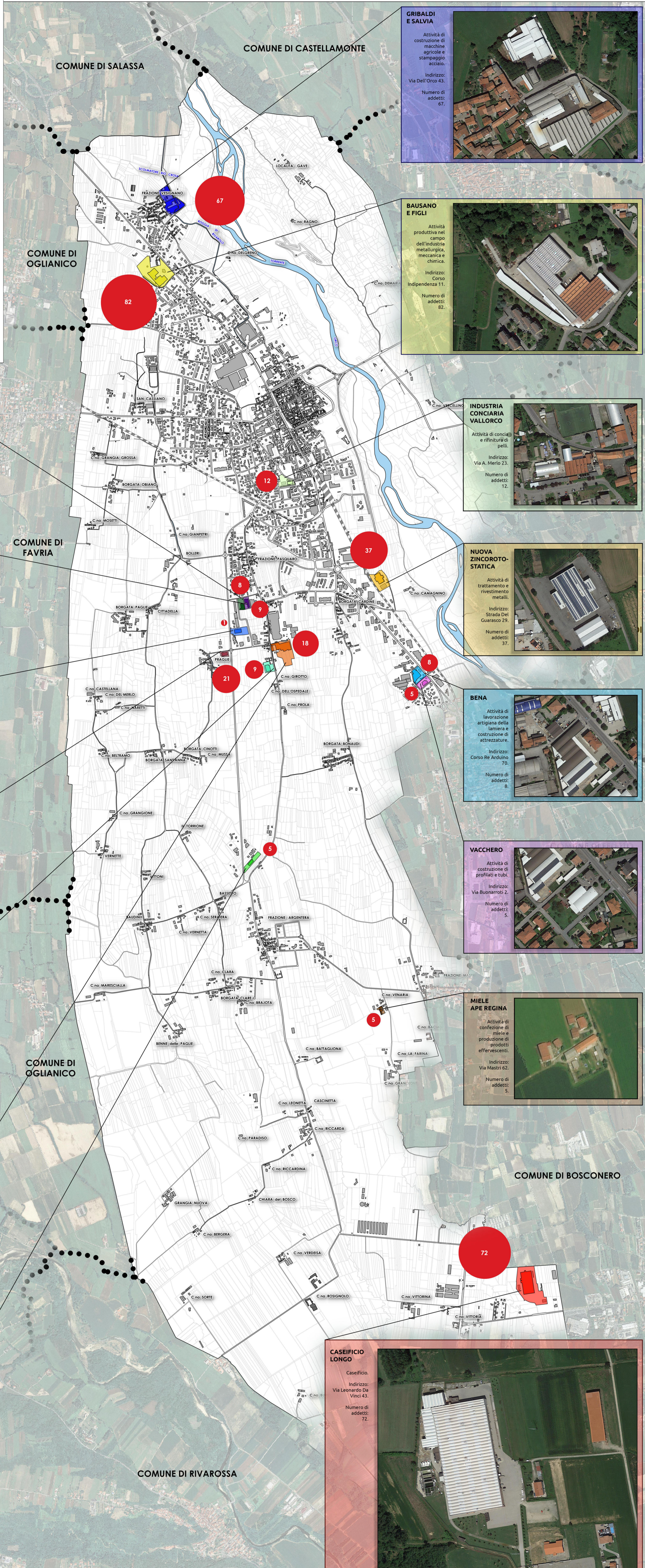

**GRIBALDI
ESALVIA**

Attività di
costruzione di
macchine
agricole e
stampaggio
acciaio.

Indirizzo:
Via Dell'Orco 43.

Numero di
addetti:
67.



**BAUSANO
E FIGLI**

Attività
produttiva nel
campo
dell'industria
metallurgica,
meccanica e
chimica.

Indirizzo:
Corso
Indipendenza 11.

Numero di
addetti:
82.

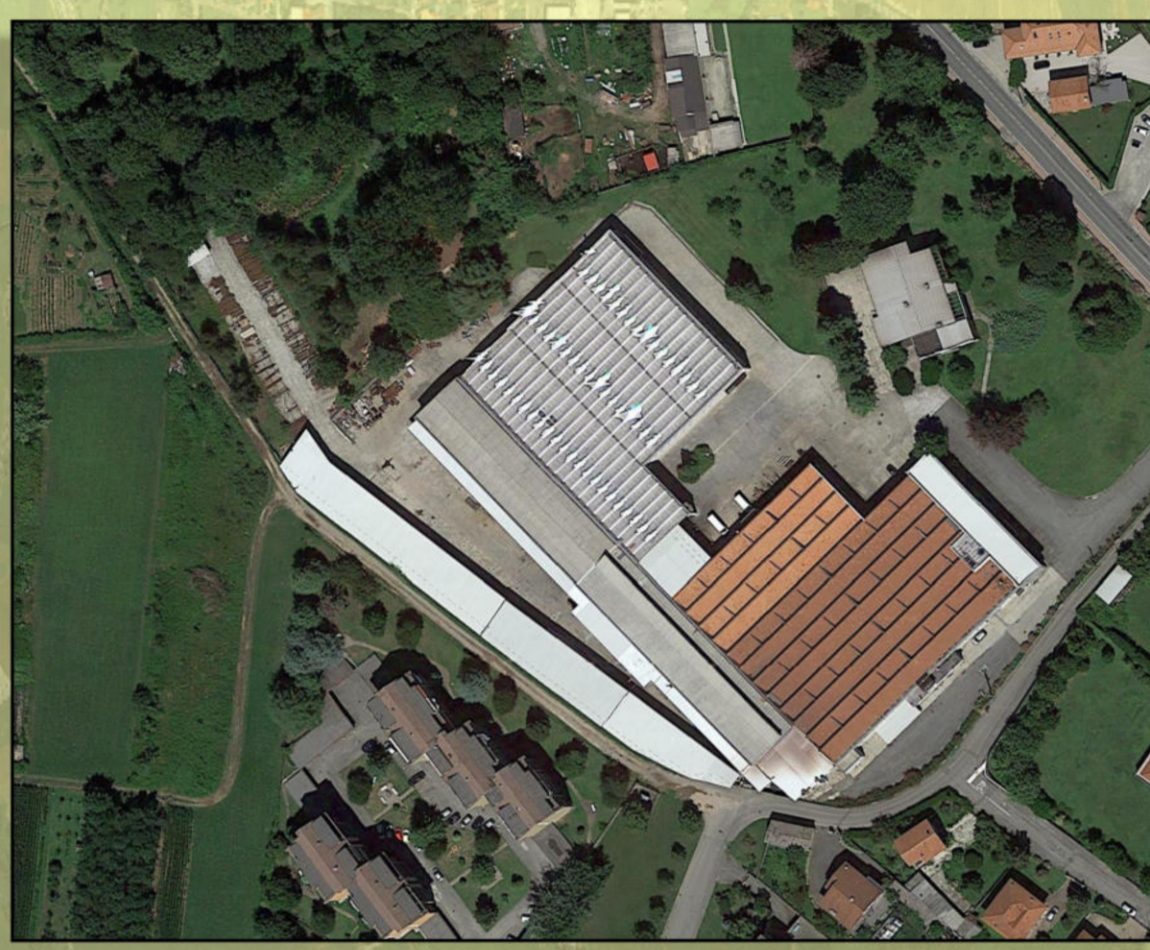

**INDUSTRIA
CONCIARIA
VALLORCO**

Attività di concia
e rifinitura di
pelli.

Indirizzo:
Via A. Merlo 23.

Numero di
addetti:
12.

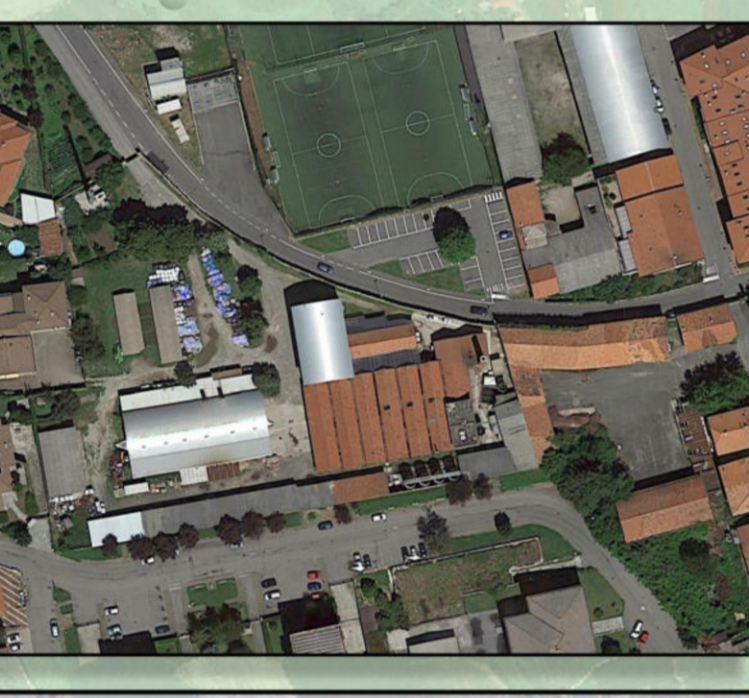

**NUOVA
ZINCOROTO-
STATICA**

Attività di
trattamento e
rivestimento
metalli.

Indirizzo:
Strada Del
Guarascio 29.

Numero di
addetti:
37.



BENA

Attività di
lavorazione
artigiana della
lamiera e
costruzione di
attrezzature.

Indirizzo:
Corso Re Arduino
70.

Numero di
addetti:
8.



VACCHERO

Attività di
costruzione di
profilati e tubi.

Indirizzo:
Via Buonarroti 2.

Numero di
addetti:
5.



**MIELE
APE REGINA**

Attività di
confezione di
miele e
produzione di
prodotti
effervescenti.

Indirizzo:
Via Mastri 62.

Numero di
addetti:
5.



**CASEIFICIO
LONGO**

Caseificio.

Indirizzo:
Via Leonardo Da
Vinci 43.

Numero di
addetti:
72.



IRP

Attività di
lavorazione ed
essiccazione di
pelli.

Indirizzo:
Via Santa
Caterina da Siena
9.

Numero di
addetti:
8.



STELMA

Attività di
elettroncature
e stampaggio a
caldo di ferro e
acciaio.

Indirizzo:
Via Santa
Caterina da Siena
13.

Numero di
addetti:
9.



BELTRAMO

Attività di
costruzione di
trasformatori
elettrici.

Indirizzo:
Corso Vittorio
Veneto 47

Numero di
addetti:
1.



**EUREX
PONCHIA**

Attività di
lavorazione
meccaniche.

Indirizzo:
Corso
Indipendenza 5.

Numero di
addetti:
21.



LML

Torneria
meccanica.

Indirizzo:
Via Argentera
154.

Numero di
addetti:
9.



**MAUTINO
LEGNAMI**

Attività di
lavorazione del
legno grezzo.

Indirizzo:
Via Argentera 87.

Numero di
addetti:
18.



**BAUDINO
SERVICE**

Attività di
progettazione,
costruzione e
commercio di
trasformatori e
motori elettrici.

Indirizzo:
Corso Vittorio
Veneto 75

Numero di
addetti:
5.

